

WICHTIGE HINWEISE

HEAD Talente Cup 2019

ORT: Schwimmbad an der **Schlierseestraße 47-49**, 81539 München
Anton-Fingerle-Bildungszentrum (Giesing)

DATUM: Samstag, den 07.12.2019

- Einlass: **8.00 Uhr**
- Einschwimmen: bis 8.50 Uhr
- Beginn: **9.00 Uhr**

ANREISE / PARKPLÄTZE:

- Es wird gebeten, nach Möglichkeit mit öffentlichen Verkehrsmitteln anzureisen. Der Bahnhof Giesing (S-Bahn: S3, S7; U-Bahn U2, U7; Tram: 17; Bus: 54, 59, 139, 147) ist nur 300 m vom Bildungszentrum entfernt.
- Den PKW-Anreisenden stehen direkt vor dem Bildungszentrum nur wenige Parkplätze zur Verfügung.
- In den gegenüberliegenden Straßen sowie in der die Schlierseestraße kreuzenden **Werinherstraße** sind weitere Parkplätze (P) vorhanden.

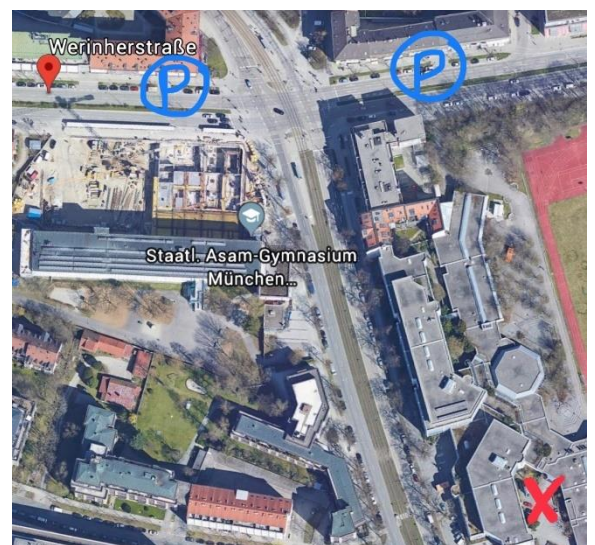

ZUGANG SCHWIMMHALLE:

- über den **Eingang im Hinterhof** (siehe rechts: **roter Pfeil**)!
- Nach Betreten des Gebäudes geht es **links** in Richtung **Aufenthaltsbereich** (Mensa) und rechts zum Vorstartbereich sowie zur Schwimmhalle (die Treppe runter).
- In der Schwimmhalle selbst ist kein Aufenthaltsbereich!

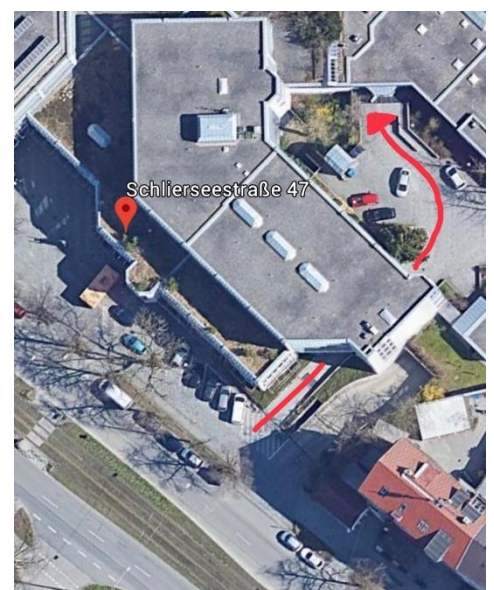

AN ALLE SCHWIMMER:

- Es wird darauf hingewiesen, **warme Kleidung** sowie **geeignete Schuhe** für den **Aufenthalt in der Mensa** bzw. den Weg in die Schwimmhalle mitzunehmen (Wärmemantel, Bademantel o.ä.)!
- Denkt daran, rechtzeitig im **Vorstartbereich** (bei den Umkleiden vor der Schwimmhalle) zu erscheinen, damit ein reibungsloser Ablauf gewährleistet werden kann.

SC Prinz Eugen München e.V.

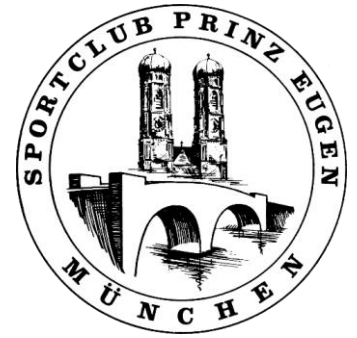

SONSTIGES:

- In der Mensa werden **Speisen und Getränke** zum Verkauf angeboten.
- In der Aula werden von „SCHWIMMProfi Obermair“ **Sportartikel** zum Verkauf angeboten.
- Die **Siegerehrungen** werden in der Mensa stattfinden, **Urkunden** stehen spätestens nach ca. 14 Tagen zum Download auf unserer Homepage (www.scpe.de) zur Verfügung.

Bei FRAGEN organisatorischer Art / zum Wettkampfablauf:

Anika Fantura, sportliche Leitung: **0049 152 28470146**